

LAS ESTADÍSTICAS AGROPECUARIAS EN CHILE

Rene Saa Vidal

saavidal@vtr.cl

Las estadísticas agropecuarias en Chile

- En Chile las estadísticas agropecuarias oficiales las generan y publican dos instituciones:
- **El Instituto Nacional de Estadísticas (INE)**
- **Ministerio de Agricultura**
 - Oficina de Estudios y Políticas Agrarias-(ODEPA)
 - El Servicio Agrícola y Ganadero (SAG)
 - Centro de Investigación en Recursos Naturales (CIREN)

Estadísticas generadas por el INE

- **SIETE (7) Censos Nacionales Agropecuarios y Forestales- a la fecha, 1930,1936,1955,1965,1976, 1997 y 2007**

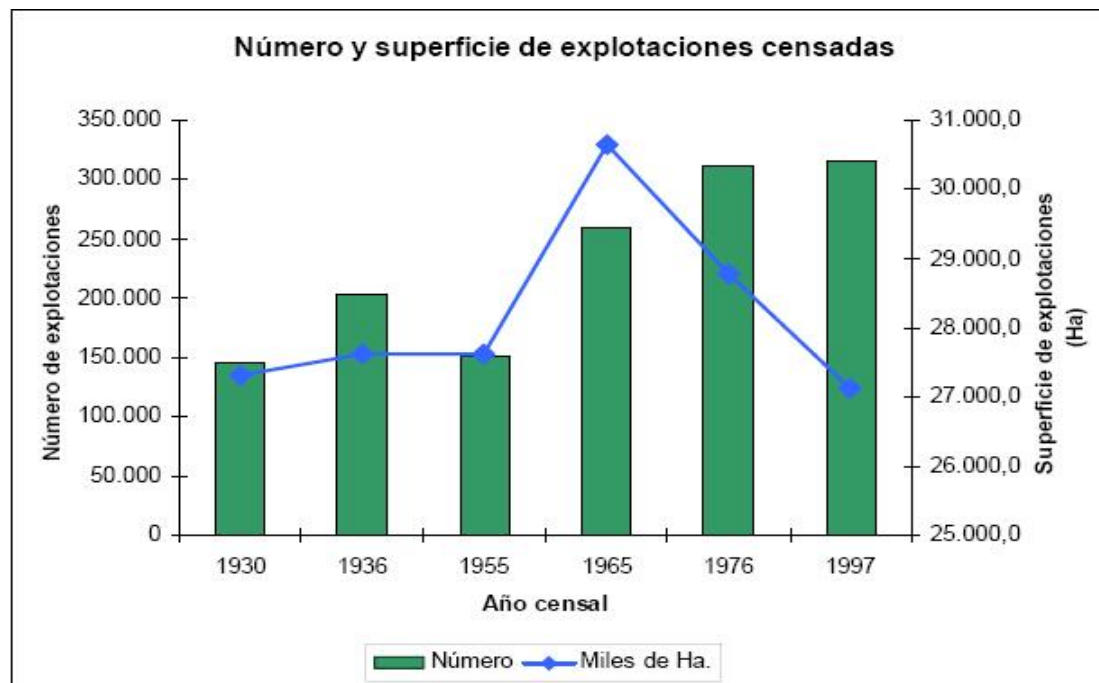

Censo Agropecuario 2007

- En general los Censo Agropecuario se rigen por las recomendaciones de FAO
- En Chile no existe gran diferencia entre los formularios de los censos de 1976 y 1997
- 2007 se introdujeron otro tipo de preguntas como:
 - Pertenencia a pueblos originarios;
Mas detalle en maquinaria agrícola, forestal e infraestructura;
Uso de tecnologías especializadas (agricultura orgánica);
Instrumentos de fomento; crédito;
Asistencia técnica y otros;
Uso de computador e Internet;
Pertenencia a organizaciones gremiales;
Régimen tributario;
Porcentaje de los ingresos por la explotación

USO de la Información Censal Agropecuaria

- Censos agropecuarios permiten disponer de una radiografía del sector a nivel nacional, regional, departamental y comunal.
- Generalmente la información se entrega a esos niveles político administrativos.
- Sin embargo, la información se colecta a nivel de explotación agropecuaria y se procesa a niveles de distritos y de sectores de distritos, niveles con información de interesante para la investigación.

USO de la Información Censal Agropecuaria

- En el pasado hacer “mining” en la base de datos no era posible, hoy con SIG y cartografía digital apropiada es posible hacer estudios de detalle de la base de datos censales y su expresión espacial a niveles de distritos y/o de subdistritos.
- Desgraciadamente hay pocas aplicaciones de este tipo.
- REDATAM- Agropecuario
- Un análisis detallado a nivel de subsectores permite a los planificadores y los que toman decisiones afinar y focalizar las políticas y los proyectos

LITUECHE: PLANTACIONES FORESTALES

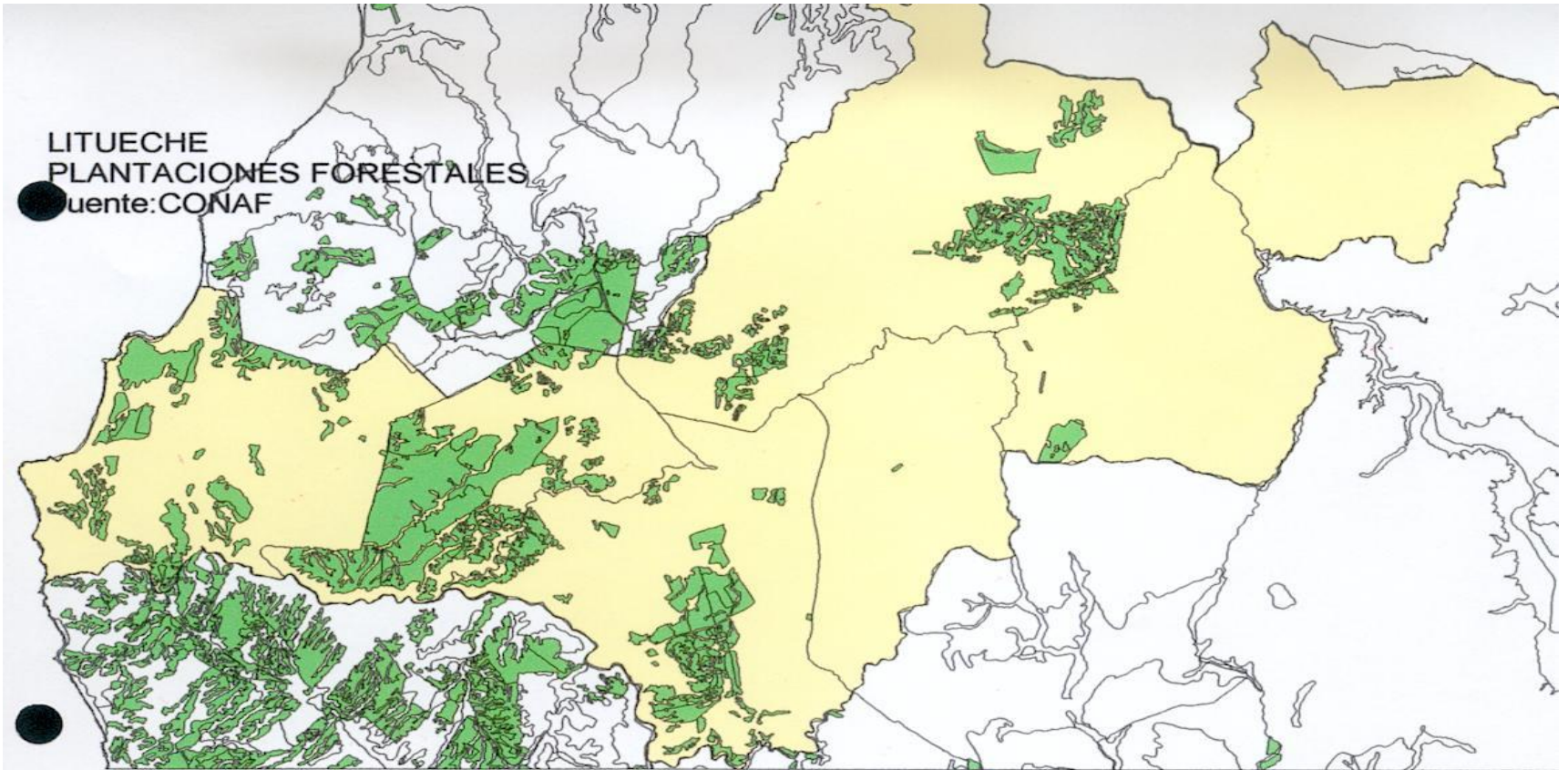

Litueche: Uso Agropecuario

LITUECHE: USO AGROPECUARIO
Fuente: SAG-CONAF

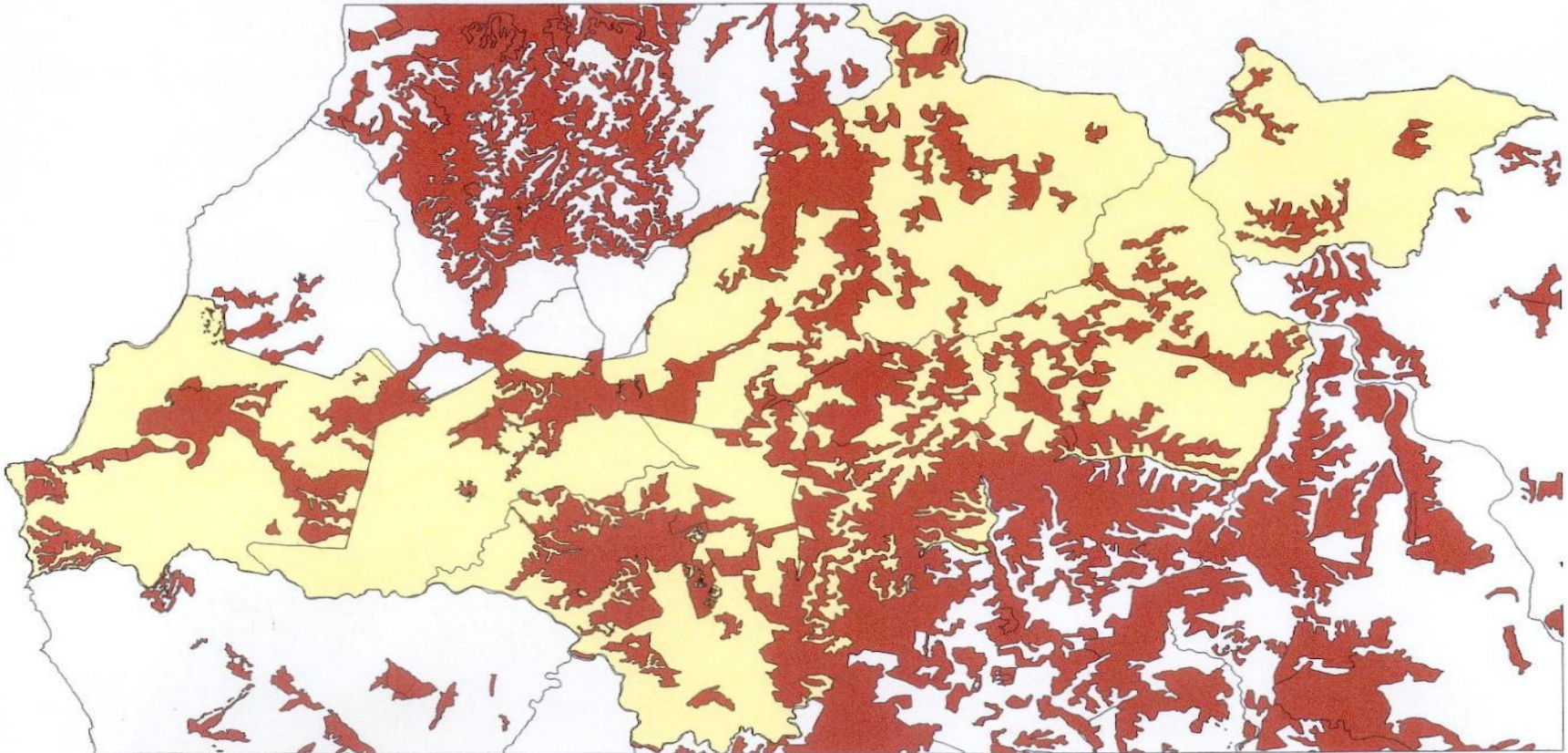

Litueche: Censo Agropecuario por Distritos Censales

Censo Nacional Agropecuario (1997): Comuna de Litueche por Distritos Censales

Comuna de Litueche	Distrito							Total
	Distrito 1 Litueche	Distrito 2 San Vicente	Distrito 3 Pulín	Distrito 4 Cartagena	Distrito 5 Hidango	Distrito 6 Lag.Topocalma	Distrito 7 C. Rapel	
Nombre de los distritos								
Area (ha)	6439,91	15119,25	8560,49	9813,65	8560,49	9813,65	5870,28	64177,73
N° Explotaciones	151	101	156	99	4	27	105	643,00
N° de predios(1)	81	78	79	65	7	21	32	363,00
Nombre área homog.	Sec. Costero	S.Costero	S.Costero	S.Costero	S. Costero	S.Costero	Sec. Interior	
Sup_explotación (ha)	8659,4	13342,7	7640,2	8028,7	6579,4	8599,6	6336,4	59186,40
Sup.agro.utilizada (ha)	8173,3	10223,8	6412,3	7458,9	5820	5004,8	5840	48933,10
Sup cultivos anuales(ha)	542,3	707,7	173	307,9	261	246,6	10	2248,50
Sup.hortalizas (ha)	11,8	17,5	11	8,2	0	0,9	5,7	55,10
Sup.total en viña (ha)	4,3	0,1	7,8	0,5	0	0	0	12,20
Sup. plantaciones frutales (ha)	16,1	8,0	2	0,7	1,1	0	13	32,90
Sup.plantaciones forestales (ha)	858,8	1985	553,3	1618	3724	2552	160,5	11451,60
Sup.prad.naturales (ha)	5691,5	6562,2	5425,2	4136,3	625,9	1750,2	5275,3	29466,60
Sup.prad.sembradas (ha)	121,6	111,6	54,8	224,5	710	40	250	1512,50
Sup.prad.mejoradas (ha)	479,3	60	10	930	439	0	2	1920,30
Sup. en barbecho (ha)	447,6	691,3	175,2	232,8	59	414,4	177,5	2197,80
Sup.con riego tradicional (ha)	34,9	26	65,6	21,3	0	270	6,6	424,40
Sup.con riego mecanizado (ha)	5,5	0	0	40,1	0	0	0	45,60
Sup.con microriego (ha)	7,4	1,5	0,1	0	1	0	5,2	7,80
Sup. total con riego (ha)	47,8	27,5	65,7	61,4	1	270	11,8	485,20
N° Bovinos	872	1430	511	1313	412	2440	438	7416,00
N° de vacas lecheras	38	7	35	7	2	0	0	89,00

Litueche: Predios Rurales

LITUECHE: PREDIOS RURALES
Fuente: CIREN



ESTADÍSTICAS AGROPECUARIAS-INE

- Informe Cultivos anuales esenciales intenciones de siembra año agrícola 2005/2006
- Cultivos Anuales Esenciales :
- Intenciones de Siembra a Nivel Nacional

- Año Agrícola 2005/2006 : Intenciones de Siembra a Nivel Nacional

ESTADÍSTICAS AGROPECUARIAS-INE

- Evolución y Perspectivas Producción Pecuaria
- Resultados Producción de cecinas (kg), por tipo, según clasificación geográfica. Segundo semestre de 2005
- Informe Pecuario “ Evolución, Situación Actual y Perspectivas de la Producción Pecuaria Nacional “ Período 2002 – 2005
- **Mataderos de Ganado Abril 2007**
- **Mataderos de Aves Abril 2007**
- **Ferias de Remate Abril 2007**

Estudios-INE

- Estudio de la Ganadería Bovina. Regiones del Maule, del Biobío, de La Araucanía y de Los Lagos 2005
- Anuario Agropecuario 2004 - 2005
- Catástro Vitícola Nacional año 2004
- Catástro Vitícola Nacional año 2001
- Estadísticas Agropecuarias Año Agrícola 1997/1998
- Estadísticas Pecuarias 1997
- Industria Láctea Menor
- Ganadería Caprina

Oficina de Estudios y Políticas Agrarias- ODEPA

- **Documentos**
- Agricultura y mercados
- Entorno internacional
- Bandas de precios
- Publicaciones y estudios

Oficina de Estudios y Políticas Agrarias- ODEPA

- Documentos
- Estudio de profundización del enfoque de género en materias legales del Ministerio de Agricultura
- Estudio del mercado nacional de agricultura orgánica
- Caracterización de la demanda de carne bovina y evaluación de bienes sustitutos
- Catastro Frutícola: principales resultados
- Distribución espacial de huertos frutícolas en Chile
- Gasto público en áreas rurales en Chile, 1996-2004
- Indicaciones Geográficas y Denominaciones de Origen de productos silvoagropecuarios y agroindustriales
- Manejo de purines en lechería: guía de recomendaciones

ODEPA Estadísticas de las principales variables económicas de la agricultura e indicadores nacionales relevantes

- **Producto Interno Bruto**
- Por clase de actividad económica
 - • PIB Silvoagropecuario y Agroindustria
 - • PIB Agroalimentario y Alimentario 2003
 - • PIB Silvoagropecuario regional
- **Indicadores de empleo**
- • Fuerza de trabajo y ocupados
- • Desocupados y tasa de desempleo
- • Ocupados y desocupados por región
- **Otros indicadores**
- • Cifras económicas mensuales (base de datos)
- • Colocaciones de crédito
- • Población urbano-rural y por sexo
- **Comercio exterior** *Base de datos*
 - Balanza comercial de productos
 - Comercio por producto
 - Comercio producto-país
 - Exportaciones regionales por producto
 - Exportaciones regionales producto-país

Documentos descargables

 - Exportaciones regionales: cuadro resumen
 - Boletín estadístico trimestral

Producto Interno Bruto

Estadísticas y precios / Económicas

Producto Interno Bruto Silvoagropecuario por subsectores

Millones de pesos de 2003

Subsector	2003	2004 ¹	2005 ¹	2006 ²
Agricultura	389.438	438.768	466.560	
Fruticultura	687.078	752.948	839.461	
Resto ³	765.916	789.848	838.407	
PIB Silvoagropecuario	1.842.431	1.981.564	2.144.429	2.260.398

Fuente: elaborado por ODEPA con información del Banco Central de Chile.

¹ Cifras provisionales.

² Cifras preliminares.

³ Comprende las actividades de ganadería y silvicultura.

Producto Interno Bruto Agroindustria

Millones de pesos de 2003

Sector	2003	2004 ¹	2005 ¹	2006 ²
Agricultura y silvicultura	1.842.431	1.981.564	2.144.429	2.260.398
Industria de alimentos	2.525.554	2.649.117	2.875.450	3.071.242
Industria de la madera	560.529	638.684	654.925	670.413
PIB Agroindustria	4.928.514	5.269.365	5.674.804	6.002.053

Fuente: elaborado por ODEPA con información del Banco Central de Chile.

¹ Cifras provisionales.

² Cifras preliminares.

Fuerza de trabajo y ocupados a nivel nacional y sector agricultura, pesca y forestal

Miles de Personas

Año	Trimestre móvil	Fuerza de trabajo total		% agricultura	Ocupados		
		Nacional	Agricultura		Nacional	Agricultura	
2006	dic-feb	6.476,5	846,5	13,1	6.005,9	822,9	
	ene-mar	6.534,2	845,7	12,9	6.015,5	817,2	
	feb-abr	6.571,4	816,7	12,4	6.024,5	784,0	
	mar-may	6.602,1	795,1	12,0	6.027,5	755,8	
	abr-jun	6.576,9	759,7	11,6	5.989,0	710,4	
	Cifras de la nueva muestra de la encuesta de empleo¹						
	may-jul	6.759,4	770,0	11,4	6.164,7	715,0	
	jun-ago	6.755,9	769,1	11,4	6.179,3	715,5	
	jul-sep	6.746,5	774,2	11,5	6.211,8	728,1	
	ago-oct	6.772,6	789,3	11,7	6.274,6	747,8	
	sep-nov	6.799,0	812,0	11,9	6.347,7	778,5	
	oct-dic	6.820,9	851,7	12,5	6.411,0	823,6	
	nov-ene	6.834,9	868,0	12,7	6.420,0	844,7	
2007	dic-feb	6.880,2	864,5	12,6	6.442,4	841,6	
	ene-mar	6.925,2	856,4	12,4	6.458,9	836,2	
	feb-abr	6.946,4	836,3	12,0	6.471,3	811,1	
	mar-may	6.914,7	817,7	11,8	6.448,4	783,3	
	abr-jun	6.869,8	782,6	11,4	6.397,7	737,2	
	may-jul	6.852,6	763,5	11,1	6.370,3	714,1	
	jun-ago	6.876,5	756,4	11,0	6.351,5	705,7	

ODEPA

Estadísticas de las principales variables productivas de la agricultura chilena.

- **Estadísticas agrícolas**

- Cultivos anuales: superficie y producción

- • Frutales país: superficie y producción

- • Frutales por región

- • Frutas en mercados mayoristas de Santiago

- • Hortalizas: superficie

- • Hortalizas en mercados mayoristas de Santiago

- Vides: superficie y producción

- **Estadísticas forestales**

- Plantaciones forestales industriales

Consumo de madera en trozas

Producción de la industria forestal

- **Estadísticas pecuarias** • Avance mensual

- - Beneficio bovinos por categoría

- Beneficio porcinos, ovinos y otras

- Beneficio de aves

- Ventas de huevos y pollos en Santiago

- Leche y lácteos

- Cifras anuales

- - Beneficio de ganado y aves

- Remate de ganado en ferias

- Producción de huevos

- Leche y lácteos

- Existencias bovinos y ovinos (hasta 1997)

- Existencias de porcinos y aves

- **Más información**

- Instituto Nacional de Estadísticas INE

- Instituto Forestal INFOR

- Centro de Información de RR.NN. CIREN

ODEPA_Estadísticas de Precios

- Boletín diario de precios internacionales de productos básicos.
 - Precios diarios de productos básicos en mercados internacionales, incluyendo granos, aceites y azúcar. los datos se presentan por semana calendario.
- Series históricas de precios internacionales de productos básicos
 - Precios históricos para los productos básicos en mercados internacionales:
 - diaria, semanal y mensual;
 - ordenada en lista de serie de tiempo.
- Precios de flores Precios de flores cortadas transadas los martes (desde noviembre de 2006) y los jueves de cada semana en Santiago.
- Series históricas de flores Información ordenada como lista de serie de tiempo para cada producto, variedad y calidad.
 - La consulta para datos por día se proporciona por año calendario, mientras que la consulta de datos mensuales admite varios años consecutivos
- Series históricas de pescados y mariscos en el terminal pesquero
 - Información ordenada como lista de serie de tiempo para cada producto incluido en pescados y mariscos.

ODEPA

- Boletín diario de frutas y hortalizas
 - Precios diarios de frutas y hortalizas para todos los productos, mercados y orígenes. El sistema permite seleccionar cualquiera alternativa desde un producto por mercado hasta todos los productos y mercados.
- Avance por producto de frutas y hortalizas
 - Información por producto para seis (6) períodos consecutivos: diario, semanal y mensual; con detalle de variedad y calidad. Los datos se presentan ordenados por fecha o por mercado
- Series históricas de frutas y hortalizas
 - Información ordenada como lista de serie de tiempo para cada producto, variedad y calidad por mercado. La consulta para datos diarios y semanales se proporciona por año calendario, mientras que la consulta de datos mensuales admite varios años consecutivos
- Precios de pescados y mariscos en el terminal pesquero
 - Precios de pescados y mariscos transados en el terminal pesquero de Santiago los días viernes de cada semana

CIREN: Centro de Investigación en Recursos Naturales

- Sus orígenes: Proyecto Aerofotogramétrico
- Produjo información: suelos, riego, uso actual de la tierra, catastro de predios.
- En la actualidad es un Centro que genera información especializada al sector agrícola, una de las cuales es el catastro frutícola

CIREN: Catastro Frutícola

Cuadro Nº1

SUPERFICIE FRUTÍCOLA POR REGIÓN DE ESPECIES MAYORES HECTÁREAS CATASTRADAS

ESPECIES	III 2005	IV 2005	V 2002	VI 2004	VII 2003	VIII 2001	IX 2004	X 2006	XI 2004	TOTAL
Almendro		364,79	572,04	2.803,44	2.048,45	29,13	4,10			5.822,35
Cerezo		43,44	77,30	452,32	2.553,73	3.184,53	1.038,34	193,33	47,10	7.620,89
Ciruelo europeo		6,89	146,85	2.512,70	3.004,64	294,43	14,90			5.478,28
Ciruelo japonés	0,15	4,80	583,28	2.842,71	3.958,08	1.045,84	14,06		3,10	8.416,02
Damasco	4,11	416,11	525,27	763,74	311,13	5,00				2.022,16
Duraznero consumo fresco	1,14	62,31	743,36	2.755,59	2.592,53	34,75	1,76	0,20		5.615,64
Duraznero tipo conservero	2,31	70,44	2.540,13	1.164,28	3.383,42	158,64	4,30	0,36		7.326,85
Hivi		2,41	254,11	647,16	1.140,13	3.453,49	336,84	21,97	26,10	4.707,01
Limonero	223,32	1.204,75	1.704,32	3.117,22	972,14	73,18	2,82			7.233,71
Manzano rojo		0,23	110,16	440,47	4.801,97	18.172,42	1.345,20	1.507,44	196,55	28.664,29
Manzano verde			110,84	142,80	3.330,11	2.711,83	153,11	105,77	25,41	6.582,77
Mesquillo	2,00	0,04	32,86	110,40	163,43	94,75	22,53	1,44	4,28	424,41
Naranja	108,01	612,76	1.218,98	2.282,75	3.995,71	19,95	1,20	0,44		4.224,57
Nectarino		36,64	598,30	2.481,45	4.040,04	53,47	2,57		1,40	6.117,89
Negal	2,84	842,72	2.218,67	4.494,20	1.321,91	119,75	107,89	54,97	1,65	9.733,95
Olivo	2.404,41	1.232,10	483,24	617,14	583,47	384,90	92,95	3,84		5.794,85
Palto	257,05	3.931,92	14.929,82	5.577,43	2.007,23	24,73	17,45	1,97		24.743,60
Peral anabálica			46,28	24,45	124,34	130,14	472,4			446,95
Peral		33,29	272,51	814,35	3.251,42	2.136,78	32,89	24,82		6.471,06
Vid de mesa	7.753,30	9.641,36	10.374,83	10.022,13	12.671,35	448,56	0,85			59.952,47
TOTAL	10.454,81	18.602,05	37.518,75	43.634,43	59.148,25	32.493,37	3.273,09	2.905,45	341,27	247.628,47
Participación (%)	5,1	9,0	18,1	21,0	28,5	15,7	1,6	1,0	0,1	100,0

Fuente: CIDEPA-CIREN

Estadísticas Agropecuarias en Uruguay

- Las estadísticas agropecuarias sólo las levanta el MGAP a través de una Dirección del Ministerio
- El INE de Uruguay no genera estadísticas para el sector

MINISTERIO DE GANADERÍA, AGRICULTURA Y PESCA de URUGUAY

- *DIEA* tiene a su cargo las tareas de generación de estadísticas básicas del sector agropecuario, a través de la realización de censos, encuestas y la utilización de otras fuentes de información.
 - » **Estadísticas Agropecuarias**
 - » **ENCUESTAS**
 - » **PRECIOS**
 - » **ANUARIOS ESTADISTICOS**
 - » **TRABAJO por RUBRO**
 - » **CENSO GraI. AGROPECUARIO**
 - » **AÑO 2000**
 - » **TRABAJO ESPECIALES**
 - » **SERIES HISTORICAS**
 - » **NOVEDADES**

Encuestas Agrícolas

- [Encuesta Agrícola - "Primavera-Verano 2005/2006"](#)
- [Encuesta Agrícola - "Otoño-Invierno 2006"](#)
- [Encuesta Agrícola - "Primavera 2006"](#)
- [Encuesta Agrícola - "Invierno 2007"](#)
- [Zafra 2005/2006- Zafra 2006/2007](#) (ARROZ)
- [Cultivo de caña y producción industrial. 2005](#)
- [Citrícola "Primavera 2006"](#)
- [Zafra 2006/2007](#) (FRUTAS)
- [Encuesta Hortícola Sur y Norte - Año 2006](#)
- [Encuesta Papera - "Otoño 2006-](#)
- [Encuesta Papera - "PRIMAVERA 2006"](#)
- [Encuesta Hortícola Sur y Norte - Año 2006](#)

Encuestas Pecuarias

- Encuesta de Preñez - Año 2006
- Encuesta Porcina - 2006
- Encuesta Ganadera - AÑO 2003

Estadísticas Agropecuarias en Argentina

- Las estadísticas agropecuarias federales la producen: **INDEC y MAGPA**
- **INDEC**: Censos y Encuestas (no del todo actualizadas)
- **MAGPA**: Series completas de estadísticas de coyuntura
- Estadísticas generadas por las provincias

Ej. de Información que genera el MAGPA

- **Estimaciones Agrícolas**
- La **Dirección de Coordinación de Delegaciones** realiza en forma semanal las Estimaciones Agrícolas de:
- Cereales, Oleaginosas, Algodón, Maní y Poroto.
- Periódicamente se realizan relevamientos y Encuestas con el apoyo de **imágenes satelitales** para consolidar las cifras.

Información que genera el MAGPA

- Informes generales por cultivo ::
- Cereales:
- Hortalizas :
- Cultivos Industriales:
- Legumbres :
- Frutas :
- Oleaginosas

Comentarios Finales

- **Sistema de Estadísticas Agropecuarias, requiere:**
 - Diálogo fluido entre, generadores y usuarios de la información (agricultores, gremios, tomadores de decisiones).
 - Entrega de información pertinente y a tiempo.
 - Objetivos comunes entre el ente oficial de las estadísticas y el Ministerio de Agricultura.
 - Un buen sistema de divulgación de la información.

- **GRACIAS**

- [GANADERIA Informes Diarios Informes Semanales Informes Quincenales Informes Mensuales](#)

- [Aves](#)

- [Bovinos de Carne Búfalos](#)

- [Caprinos](#)

- [Conejos](#)

- [Equinos](#)

- [No Tradicionales](#)

- [Ñandú](#)

- [Ovinos Plan Ganadero Nacional + Proyectos](#)

- [x Compensaciones](#)

- [Porcinos Gestión Ambiental](#)

- [Ganadera Publicaciones](#)

- [< Volver :: GANADERIA](#)

- Elabora, coordina y ejecuta programas y políticas de producción, comercialización, tecnología, calidad y sanidad en la cadena. Para ello, promueve la utilización y conservación de los recursos naturales destinados a la producción ganadera. Realiza el seguimiento de proyectos y actividades de su competencia, evaluando su desempeño y realimentando los procesos de formulación de políticas de ganados y carne. :: **PLAN GANADERO NACIONAL**

- El plan para el desarrollo de la cadena de ganados y carnes, denominado **PLAN GANADERO NACIONAL**, tiene el objetivo de mejorar la competitividad del negocio de la carne desde el sector primario de la producción hasta el consumidor final.

- Mediante la articulación de este programa con planes provinciales y el fortalecimiento de planes sociales con un enfoque federal, la Secretaría de Agricultura, Ganadería, Pesca y Alimentos busca potenciar las acciones y darle la flexibilidad necesaria para responder a las características y necesidades de cada región.

Junto con esto, se elaborarán medidas de acción tendientes a modernizar el Sistema de Comercialización de Ganados y Carnes Bovinas con el objetivo de mejorar su eficiencia y lograr una mayor transparencia.

PROYECTOS de Desarrollo Productivo impulsados por Aportes Económicos no Reintegrables.

Componente Más Terneros.

[Resolución 246/2007](#)

[Listado de beneficiarios](#)

[más info](#)

- **COMPENSACIONES** a las ventas de terneros con destino a invernada realizadas entre el 1 de enero y el 30 de junio de 2007.

[Resolución 319/2007](#)

[Listado de beneficiarios](#)

[más info](#) :: **ENCUESTA NANDU**

- Para poder responder a las necesidades concretas del sector se está realizando una encuesta que tiene por objeto conocer al productor de las distintas regiones del país. [[Ingresar](#)]

- :: **SECTOR AVICOLA**

[Estadísticas](#) - RENAVI (nuevo)

- Se realizó la segunda jornada del 3º Ciclo de Jornadas Avícolas “**Impulsando las Buenas Prácticas de Producción Avícola**”. [Ver presentaciones](#). :: **PRECIOS PORCINOS**

[Precios Porcinos Semanales](#)

[Boletín Información Porcina](#)

:: **SECTOR OVINOS**

Informe Lanas

[Boletín Octubre 2007](#)

[diario](#) -

[semanal](#) -

[mensual](#) -

Secretaría de Agricultura, Ganadería, Pesca y Alimentos - SAGPyAAv. Paseo Colón 982 /922 (1063) Buenos Aires - Argentina -

Tel: 54-11- 4349-2000

- - [GANADERIA Informes Diarios Informes Semanales Informes Quincenales Informes Mensuales](#)
- [Aves](#)
- [Bovinos de Carne Búfalos](#)
- [Caprinos](#)
- [Conejos](#)
- [Equinos](#)
- [No Tradicionales](#)
- [Ñandú](#)
- [Ovinos Plan Ganadero Nacional + Proyectos](#)
- [x Compensaciones](#)
- [Porcinos Gestión Ambiental](#)
- [Ganadera Publicaciones](#)
- < Volver **Aves**

• **IMPULSANDO LAS BUENAS PRÁCTICAS DE PRODUCCIÓN AVÍCOLA**

- Continuando con el 3º Ciclo de Jornadas Avícolas “**Impulsando las Buenas Prácticas de Producción Avícola**” y con la presencia de más de 80 personas, entre productores, técnicos, estudiantes y profesionales del sector avícola, la Secretaría de Agricultura, Ganadería, Pesca y Alimentos (SAGPyA) realizó el pasado 11 de octubre la segunda jornada de capacitación en el marco de la 9ª Edición de la Exposición de Ganadería, Agricultura e Industria en la Sociedad Rural de San Andrés de Giles. [Ver presentaciones realizadas.](#) :: [RENAVI](#) :: [Boletín Mensual](#) :: [Anuario 2006](#):: [Carne de Pollo](#) [Producción / Faena](#) [Exportaciones](#) [Importaciones](#) [Consumo Precios](#) [Relación Asado / Pollo](#) [Importaciones aves BB y Huevos Fértiles](#):: [Huevos](#) [Producción para Industria](#) [Precios Docena](#) nivel consumidor [Precios Docena](#) nivel mayorista [Exportación con cáscara](#) [Exportación Industrializado](#) [Importación Industrializado](#):: [Indicadores](#) [Actuales](#) [Históricos](#):: [Estadísticas](#) :: [Plan Nacional de Sanidad Avícola](#)
- Secretaría de Agricultura, Ganadería, Pesca y Alimentos - SAGPyAAv. Paseo Colón 982 /922 (1063) Buenos Aires - Argentina - Tel: 54-11- 4349-2000

Estadísticas Agropecuarias en Argentina