



Sociedad de Agricultores de Colombia

Vicepresidencia Técnica

Top Ten del Comercio

Abril de 2013

Balanza comercial con el Mundo y con Perú

Balanza comercial colombiana mensual 2012-2013

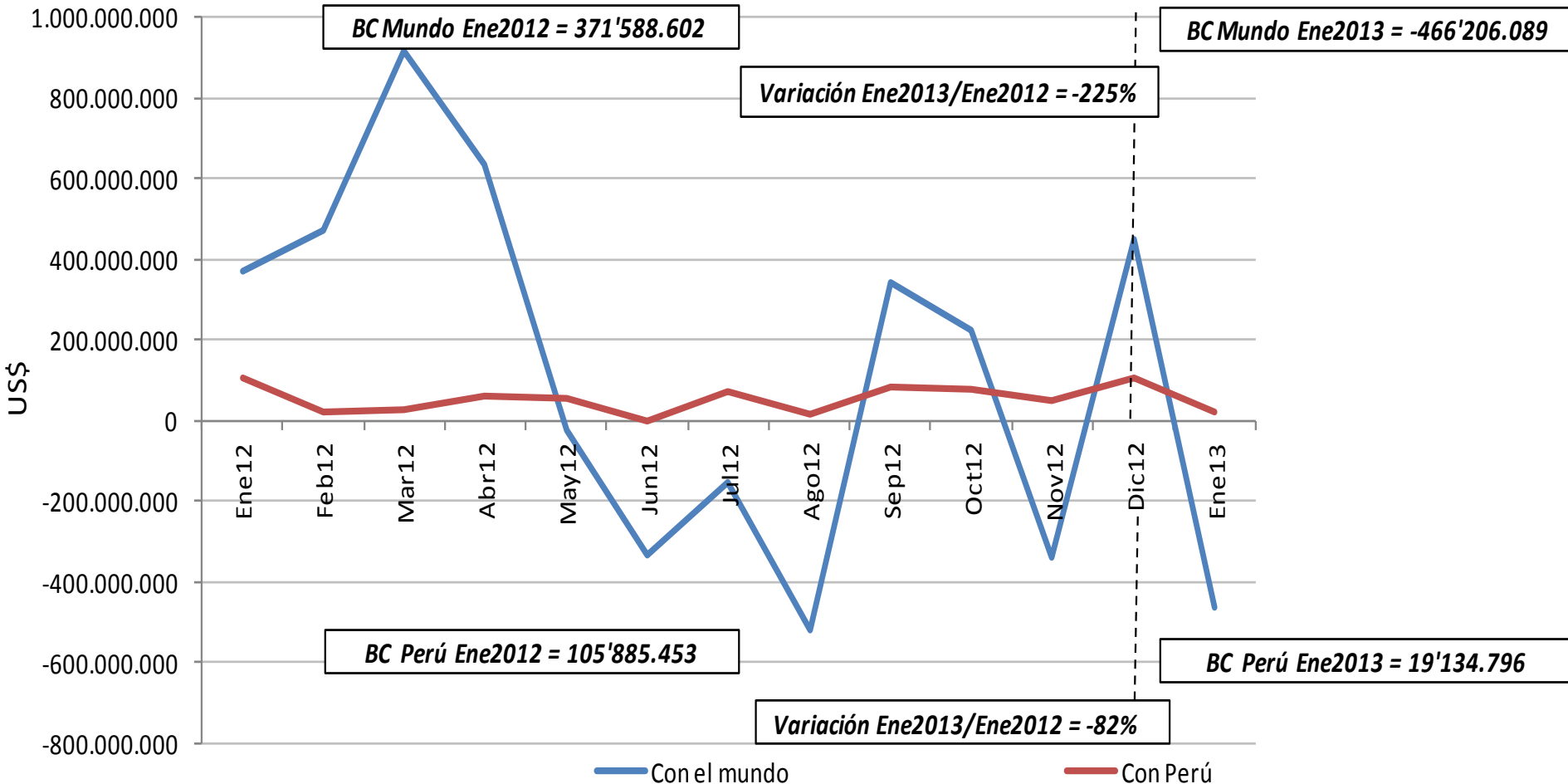



Balanza comercial de Colombia/Mundo

Por sectores productivos 2009/2013

US\$

Subsector	Capítulos del arancel de aduanas	2009	2010	2011	2012	2013 (Enero)	Promedio 2000-2012
1. Ámbito agrícola	1 al 24 sin 3 de pesca	2.359.765.625	1.578.173.723	1.763.323.742	518.598.419	(70.591.673)	1.750.578.040
2. Ámbito no agrícola	Balanza total no agrícola	(2.404.442.671)	(2.441.343.882)	515.370.180	1.515.506.788	(395.614.417)	(2.048.065.966)
a. Pesca	3	104.055.737	62.935.195	39.016.972	(486.659)	(12.443.140)	93.502.188
b. Productos minerales	25-27	14.722.657.207	20.431.598.350	32.528.975.554	33.744.480.116	2.449.563.168	12.951.665.448
c. Piedras y metales preciosos	71	1.668.227.863	2.266.117.979	2.964.270.141	3.572.912.198	315.673.441	1.244.707.716
d. Fundición hierro y acero	72	5.988.417	(193.920.678)	(701.005.037)	(822.095.897)	(97.814.481)	(157.475.662)
e. Ámbito industrial	Demás capítulos	(18.905.371.896)	(25.008.074.728)	(34.315.887.451)	(34.979.302.970)	(3.050.593.404)	(16.180.465.657)
3. Total	1 al 98	(44.677.046)	(863.170.159)	2.278.693.921	2.034.105.207	(466.206.089)	(297.487.926)



Balanza comercial de Colombia/Perú

Por sectores productivos 2009/2013

US\$

Subsector	Capítulos del arancel de aduanas	2009	2010	2011	2012	2013 (Enero)	Promedio 2000-2012
1. Ámbito agrícola	1 al 24 sin 3 de pesca	(54.279.453)	(29.698.496)	(85.400.793)	(44.426.697)	(14.283.318)	(3.562.621)
2. Ámbito no agrícola	Balanza total no agrícola	219.026.008	375.289.832	457.728.114	714.560.747	33.418.114	268.002.498
a. Pesca	3	(2.564.006)	(1.272.644)	(2.240.698)	(2.146.679)	(52.103)	(2.046.962)
b. Productos minerales	25-27	87.012.743	205.175.331	232.635.853	439.338.216	9.714.803	146.550.409
c. Piedras y metales preciosos	71	(2.933.797)	(5.602.894)	(1.340.219)	980.002	263.939	(3.508.208)
d. Fundición hierro y acero	72	10.110.075	9.314.843	(854.507)	(765.861)	44.315	7.628.138
e. Ámbito industrial	Demás capítulos	127.400.992	167.675.196	229.527.685	277.155.069	23.447.161	119.379.122
3. Total	1 al 98	164.746.555	345.591.336	372.327.322	670.134.049	19.134.796	264.439.877



Comercio con Perú Top/Ten

Exportaciones de Colombia: US\$/FOB

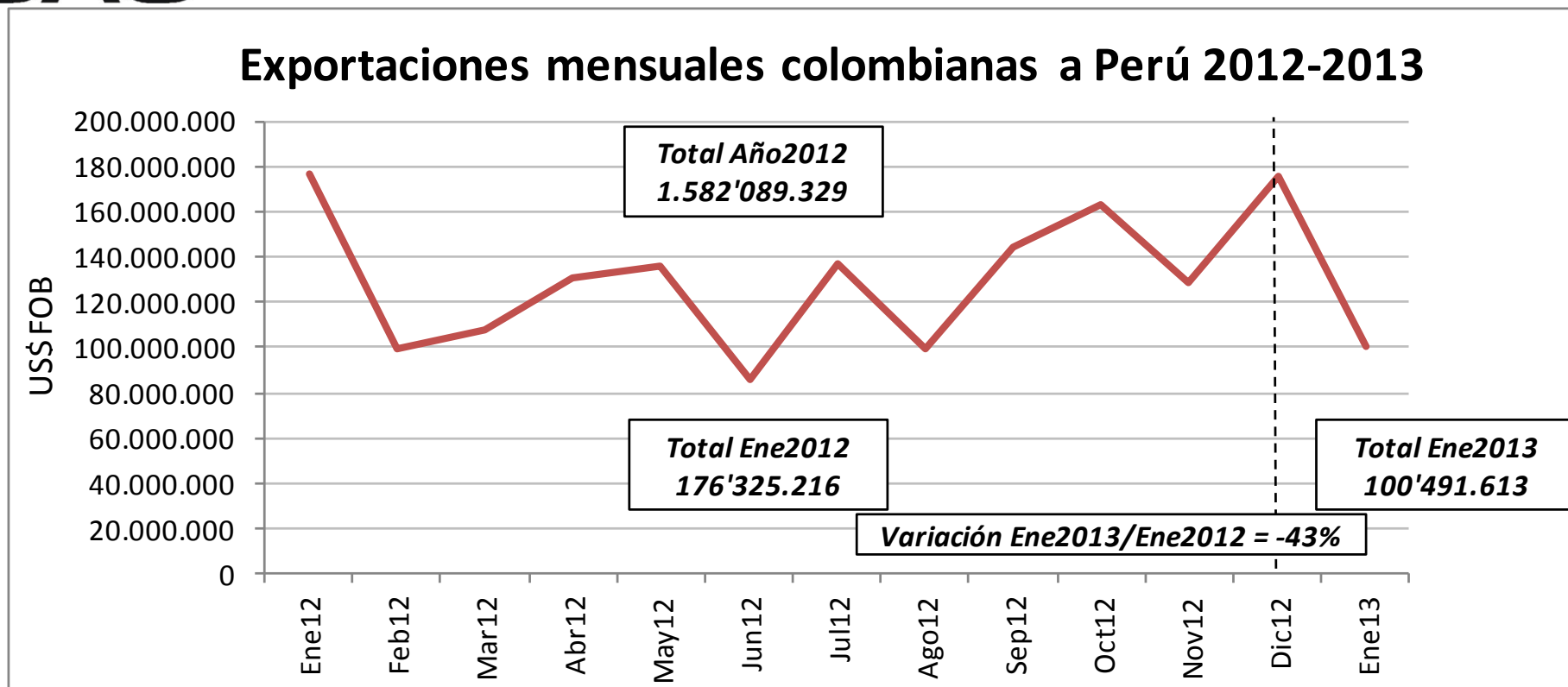

Participación del TOP 10 en las exportaciones totales a Perú: **2.012 = 19% / 2.013 = 36%**

Participación exportaciones a Perú en el Total de Exportaciones: **2.012=3% / 2.013=2%**

Fuente: DANE. Cálculos SAC/VPT



Comercio con Perú Top/Ten Exportaciones de Colombia

Subpartida	Descripción	Subpartida	Descripción
27.01.12.00.10	1 Hullas térmicas.	39.02.10.00.00	6 Polipropileno.
39.17.29.99.00	2 Los demás tubos rígidos, de los demás plásticos.	96.19.00.10.10	7 Pañales para bebés, de pasta de papel, papel, guata de celulosa o napa de fibras de celulosa.
33.03.00.00.00	3 Perfumes y aguas de tocador.	34.01.11.00.00	8 Jabones, productos y preparaciones orgánicos tensoactivos de tocador (incluso los medicinales), en barras, panes o trozos, o en piezas troqueladas o moldeada.
87.03.23.90.90	4 Los demás vehículos para el transporte de personas, con motor de émbolo (pistón) alternativo, de encendido por chispa, de cilindrada superior a 1.500 cm ³ pero inferior o igual a 3.000 cm ³ .	96.19.00.20.10	9 Compresas y tampones higiénicos, de pasta de papel, papel, guata de celulosa o napa de fibras de celulosa.
17.01.99.90.00	5 Los demás azúcares de caña o de remolacha y sacarosa químicamente pura, en estado sólido.	33.04.99.00.00	10 Las demás preparaciones de belleza, de maquillaje y para el cuidado de la piel, excepto los medicamentos, incluidas las preparaciones antisolares y bronceadoras.



Comercio con Perú Top/Ten

Importaciones desde Perú : US\$/CIF

Importaciones mensuales colombianas de Perú 2012-2013

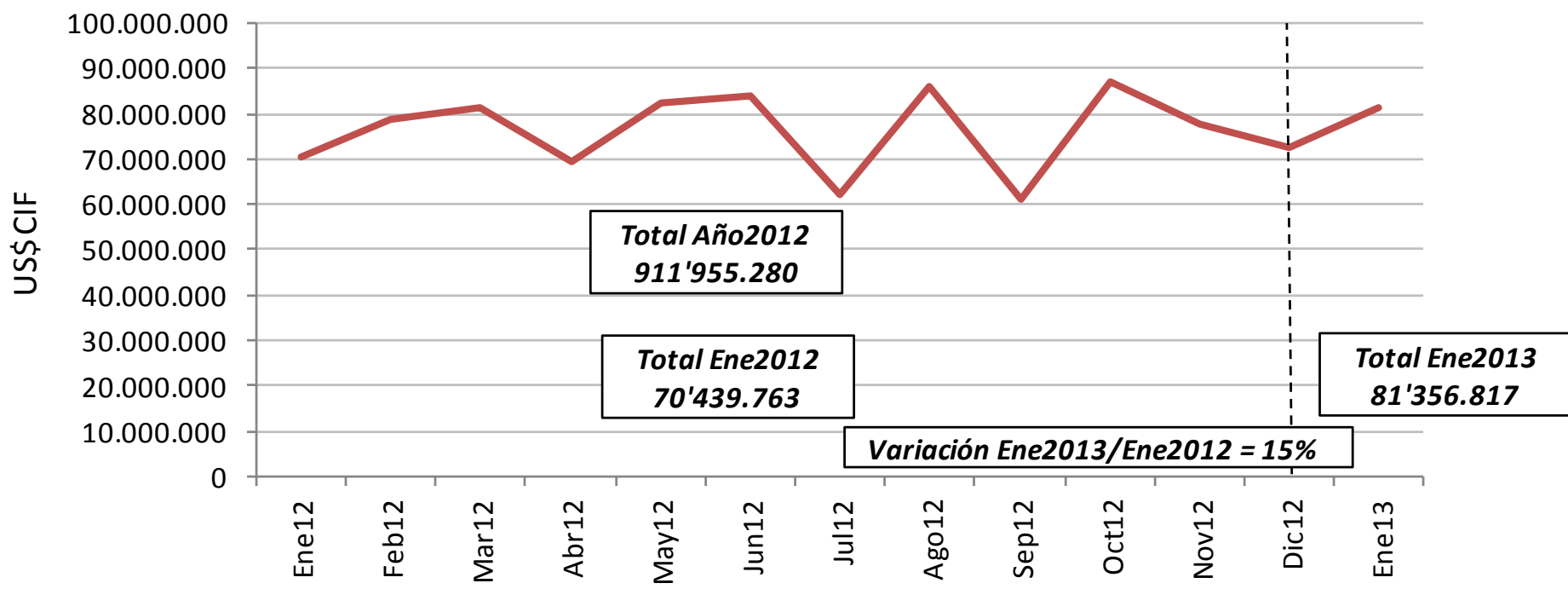

Participación del TOP 10 en las importaciones totales de Perú: **2.012 = 45% / 2.013 = 57%**

Participación importaciones de Perú en el Total de Importaciones: **2.012=2% / 2.013=2%**

Fuente: DANE. Cálculos SAC/VPT



Comercio con Perú Top/Ten Importaciones de Colombia

Subpartida	Descripción	Subpartida	Descripción
74.08.11.00.00	1 Alambre de cobre refinado con la mayor dimensión de la sección transversal superior a 6 mm.	79.01.11.00.00	6 Cinc en bruto sin alear, con un contenido de cinc superior o igual al 99,99 % en peso.
09.01.11.90.00	2 Los demás cafés sin tostar, sin descafeinar.	07.13.33.99.00	7 Los demás frijoles (frejoles, porotos, alubias, judías) comunes (<i>Phaseolus vulgaris</i>), de vainas secas desvainados, aunque estén mondados o partidos, que no sean para la siembra.
22.07.10.00.00	3 Alcohol etílico sin desnaturalizar con grado alcohólico volumétrico superior o igual al 80% vol.	39.23.30.20.00	8 Bombonas (damajuanas), botellas, frascos y artículos similares preformas.
08.06.10.00.00	4 Uvas frescas.	79.01.12.00.00	9 Cinc en bruto sin alear con un contenido de cinc inferior al 99.99 % en peso.
39.20.20.90.00	5 Las demás placas, láminas, hojas y tiras, de plástico no celular y sin refuerzo, estratificación ni soporte o combinación similar con otras materias, de polipropileno.	19.05.31.00.00	10 Galletas dulces (con adición de edulcorante).



Comercio con Perú Top/Ten Agro Exportaciones de Colombia: US\$/FOB

Exportaciones agropecuarias mensuales colombianas a Perú 2012-2013

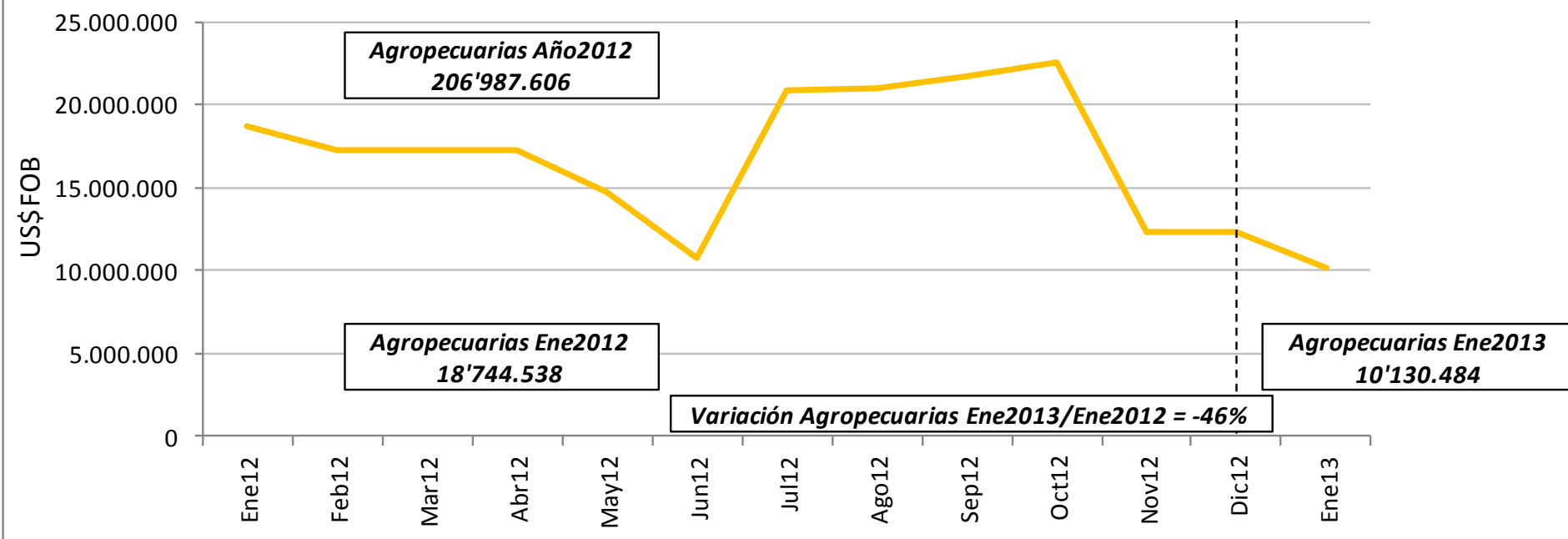

Participación del TOP 10 en las exportaciones agrícolas a Perú: **2.012 = 77% / 2.013 = 83%**
Participación exportaciones agrícolas a Perú en el Total de las Exportaciones a Perú: **2.012=13% / 2.013=10%**

Fuente: DANE. Cálculos SAC/VPT



Comercio con Perú Top/Ten Agro Exportaciones de Colombia

Subpartida	Descripción	Subpartida	Descripción
17.01.99.90.00	1 Los demás azúcares de caña o de remolacha y sacarosa químicamente pura, en estado sólido.	17.0410.90.00	6 Los demás chicles y demás gomas de mascar.
17.04.90.10.00	2 Bombones, caramelos, confites y pastillas.	21.01.11.00.90	7 Los demás extractos, esencias y concentrados de café.
23.09.10.90.00	3 Los demás alimentos para perros o gatos, acondicionados para la venta al por menor.	02.01.30.00.90	8 Las demás carnes de animales de la especie bovina, fresca o refrigerada, deshuesada.
19.01.90.90.00	4 Las demás preparaciones alimenticias de la partida 19.01 no expresadas ni comprendidas en otras partidas.	21.06.90.73.00	9 Complementos alimenticios, que contengan exclusivamente mezclas de vitaminas y minerales.
17.04.10.10.00	5 Chicles y demás gomas de mascar, recubiertos de azúcar.	21.06.90.99.00	10 Las demás preparaciones alimenticias no expresadas ni comprendidas en otra parte.



Comercio con Perú Top/Ten Agro Importaciones de Colombia: US\$/CIF

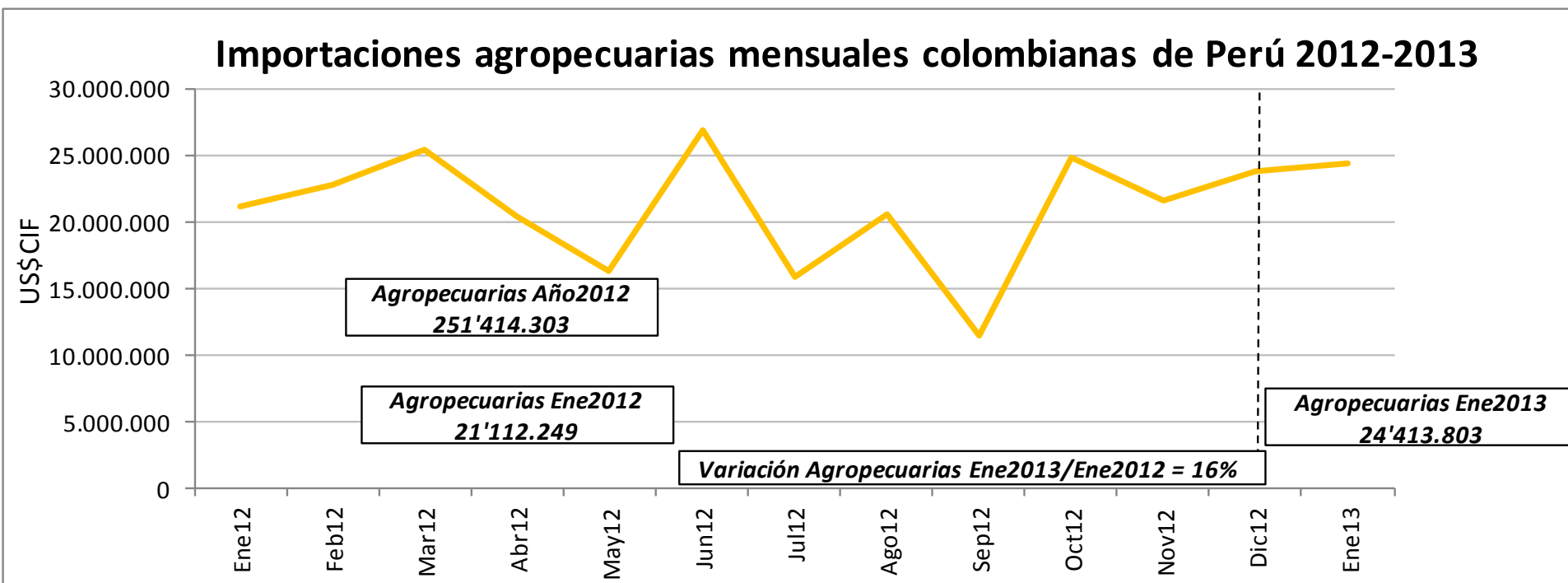

Participación del TOP 10 en las importaciones agrícolas de Perú: **2.012 = 74% / 2.013 = 83%**

Participación importaciones agrícolas de Perú en el Total de las Importaciones de Perú:

2.012=28% / 2.013=30%

Fuente: DANE. Cálculos SAC/VPT



Comercio con Perú Top/Ten Agro Importaciones de Colombia

Subpartida	Descripción	Subpartida	Descripción
09.01.11.90.00	1 Los demás cafés sin tostar, sin descafeinar.	07.03.10.00.00	6 Cebollas y chalotes frescos o refrigerados.
22.07.10.00.00	2 Alcohol etílico sin desnaturalizar con grado alcohólico volumétrico superior o igual al 80% vol.	17.01.99.90.00	7 Los demás azúcares de caña o de remolacha y sacarosa químicamente pura, en estado sólido.
08.06.10.00.00	3 Uvas frescas.	23.09.90.20.00	8 Premezclas para la alimentación de los animales.
07.13.33.99.00	4 Los demás frijoles (frejoles, porotos, alubias, judías) comunes (<i>Phaseolus vulgaris</i>), de vainas secas desvainados, aunque estén mondados o partidos, que no sean para la siembra.	19.05.90.10.00	9 Galletas saladas o aromatizadas incluso con adición de cacao.
19.05.31.00.00	5 Galletas dulces (con adición de edulcorante).	21.06.90.29.00	10 Las demás preparaciones compuestas cuyo grado alcohólico volumétrico sea inferior o igual al 0,5 % vol., para la elaboración de bebidas.