



Sociedad de Agricultores de Colombia

Vicepresidencia Técnica

Top Ten del Comercio
Octubre de 2012

Balanza comercial con el Mundo y con China

Balanza comercial colombiana mensual 2011/2012(Julio)

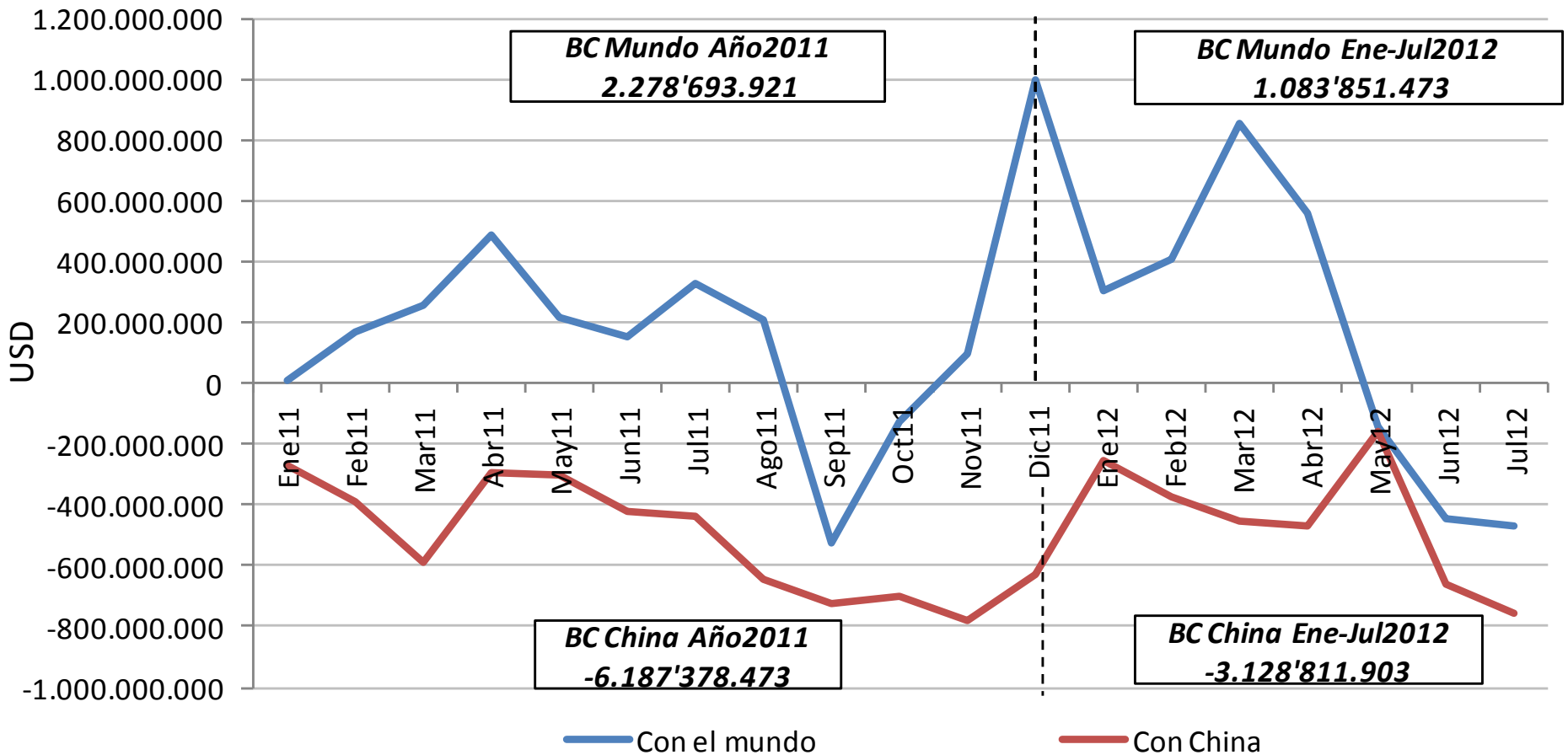



Balanza comercial de Colombia/Mundo

Por sectores productivos 2008/2012

US\$

| Subsector | Capítulos del arancel de aduanas | 2008 | 2009 | 2010 | 2011 | 2012 (Enero-Julio) | Promedio 2000-2011 |
|--------------------------------|----------------------------------|------------------|------------------|------------------|------------------|--------------------|--------------------|
| 1. Ámbito agrícola | 1 al 24 sin 3 de pesca | 2.367.403.254 | 2.359.765.625 | 1.578.173.723 | 1.763.323.742 | 472.350.624 | 1.853.243.009 |
| 2. Ámbito no agrícola | Balanza total no agrícola | (4.410.361.717) | (2.404.442.671) | (2.441.343.882) | 515.370.180 | 1.077.645.708 | (2.345.030.362) |
| a. Pesca | 3 | 119.532.603 | 104.055.737 | 62.935.195 | 39.016.972 | 3.234.846 | 101.334.592 |
| b. Productos minerales | 25-27 | 15.629.005.267 | 14.722.657.207 | 20.431.598.350 | 32.528.975.554 | 16.898.024.360 | 11.218.930.892 |
| c. Piedras y metales preciosos | 71 | 1.221.914.575 | 1.668.227.863 | 2.266.117.979 | 2.964.270.141 | 1.678.884.694 | 1.050.690.676 |
| d. Fundición hierro y acero | 72 | (758.504.706) | 5.988.417 | (193.920.678) | (701.005.037) | (355.555.068) | (102.090.642) |
| e. Ámbito industrial | Demás capítulos | (20.622.309.456) | (18.905.371.896) | (25.008.074.728) | (34.315.887.451) | (17.146.943.124) | (14.613.895.881) |
| 3. Total | 1 al 98 | (2.042.958.462) | (44.677.046) | (863.170.159) | 2.278.693.921 | 1.549.996.333 | (491.787.354) |



Balanza comercial de Colombia/China

Por sectores productivos 2008/2012

US\$

| Subsector | Capítulos del arancel de aduanas | 2008 | 2009 | 2010 | 2011 | 2012 (Enero-Julio) | Promedio 2000-2011 |
|--------------------------------|----------------------------------|-----------------|-----------------|-----------------|-----------------|--------------------|--------------------|
| 1. Ámbito agrícola | 1 al 24 sin 3 de pesca | (38.638.739) | (40.606.365) | (67.572.631) | (79.616.715) | (56.456.173) | (29.755.108) |
| 2. Ámbito no agrícola | Balanza total no agrícola | (4.067.206.065) | (2.724.838.140) | (3.790.277.098) | (6.107.761.758) | (3.072.355.731) | (2.087.635.296) |
| a. Pesca | 3 | (2.551.194) | (1.939.140) | (4.879.122) | (6.931.748) | (5.573.382) | (1.636.832) |
| b. Productos minerales | 25-27 | 59.773.321 | 424.842.327 | 961.195.385 | 1.321.361.267 | 1.670.602.028 | 224.020.713 |
| c. Piedras y metales preciosos | 71 | (8.669.315) | (10.762.217) | (15.692.919) | (26.601.705) | (16.834.743) | (7.696.922) |
| d. Fundición hierro y acero | 72 | 28.507.830 | 323.228.210 | 266.893.691 | 187.107.779 | 111.158.028 | 138.914.422 |
| e. Ámbito industrial | Demás capítulos | (4.144.266.706) | (3.460.207.320) | (4.997.794.132) | (7.582.697.352) | (4.831.707.662) | (2.441.236.678) |
| 3. Total | 1 al 98 | (4.105.844.804) | (2.765.444.505) | (3.857.849.728) | (6.187.378.473) | (3.128.811.903) | (2.117.390.404) |



Comercio con China Top/Ten

Exportaciones de Colombia: US\$/FOB

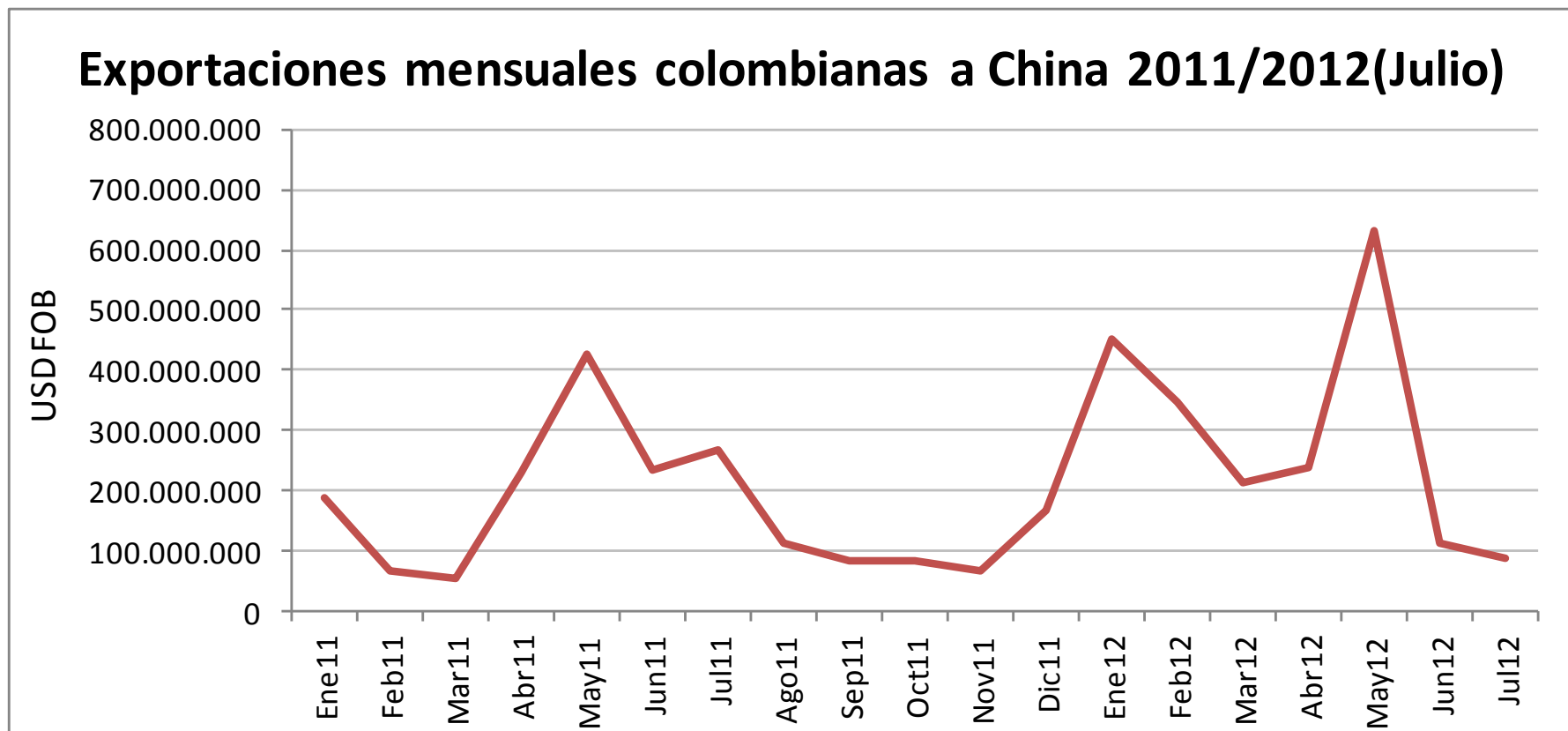

Participación del TOP 10 en las exportaciones totales a China: **2.011 = 39% / 2.012 = 34%**

Participación exportaciones a China en el Total de Exportaciones: **2.011=3% / 2.012=7%**

Fuente: DANE. Cálculos SAC/VPT



Comercio con China Top/Ten Exportaciones de Colombia

| | | | |
|------------------------------|--|------------------------------|--|
| Subpartida 27.01.12.00.10 | 1. Hullas térmicas. | Subpartida 27.10.12.92.00 | 6. Carburorreactores tipo gasolina, para reactores y turbinas, excepto desechos de aceites y que contengan biodiésel |
| 72.02.60.00.00 | 2. Ferroníquel. | 76.02.00.00.00 | 7. Desperdicios y desechos, de aluminio. |
| 74.04.00.00.10 | 3. Desperdicios y desechos, de cobre, con contenido en peso igual o superior a 94% de cobre. | 41.04.11.00.00 | 8. Cueros y pieles, curtidos, de bovino (incluido el búfalo) o de equino, en estado húmedo (incluido el "wet blue") con plena flor sin dividir y divididos con la flor. |
| 27.04.00.10.00 | 4. Coques y semicoques de hulla, incluso aglomerados. | 41.01.50.00.00 | 9. Cueros y pieles enteros, de peso unitario superior a 16 kg, de bovino (incluido el búfalo) o de equino (frescos o salados, secos, encalados, piquelados o conservados de otro modo, pero sin curtir, apergaminar ni preparar de otra forma), incluso depilados. |
| 74.04.00.00.90 | 5. Los demás desperdicios y desechos, de cobre. | 38.08.92.99.00 | 10. Los demás fungicidas. |



Comercio con China Top/Ten

Importaciones desde China : US\$/CIF

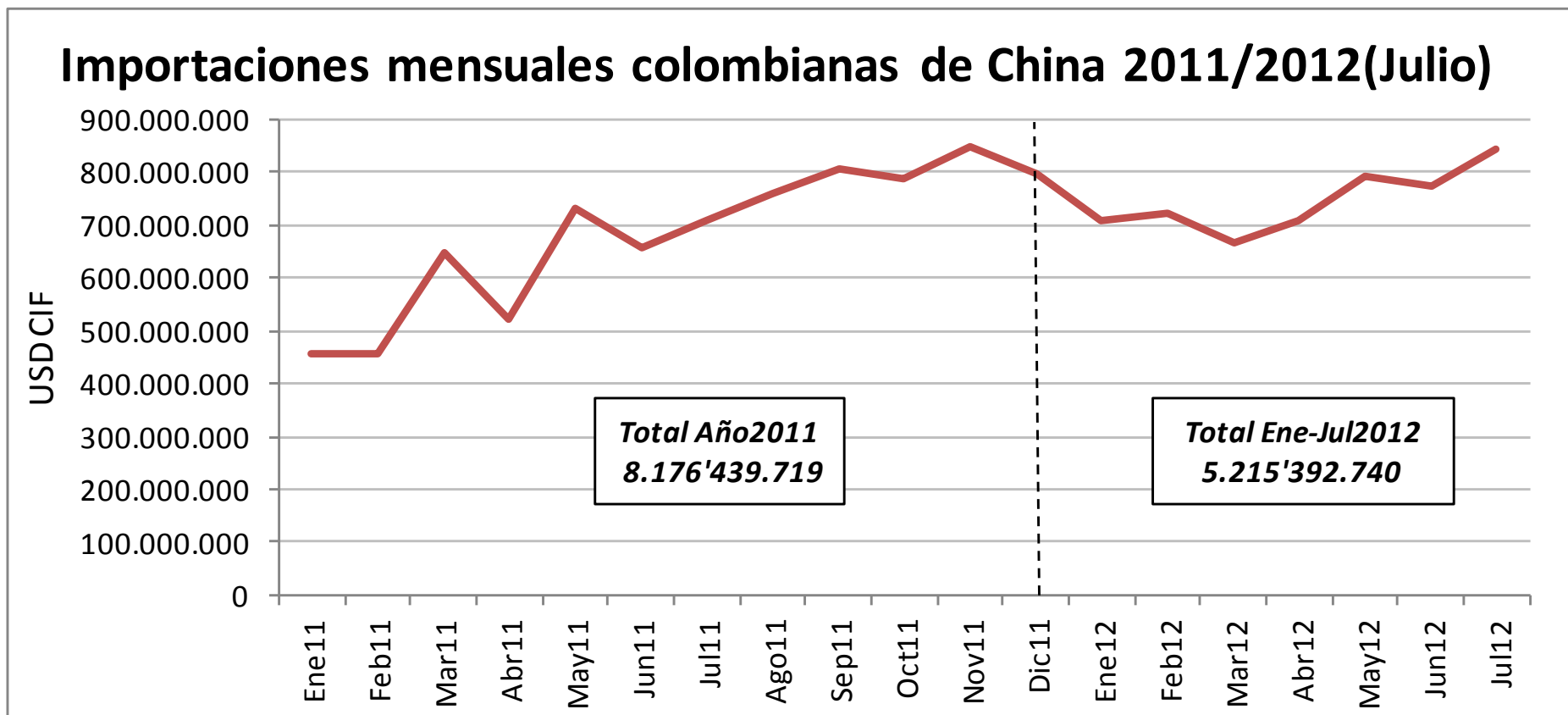

Participación del TOP 10 en las importaciones totales de China: **2.011 = 24% / 2.012 = 26%**
Participación importaciones de China en el Total de Importaciones: **2.011=15% / 2.012=15%**
Fuente: DANE. Cálculos SAC/VPT



Comercio con China Top/Ten Importaciones de Colombia

| Subpartida | | Subpartida | |
|----------------|---|----------------|--|
| 85.17.12.00.00 | 1. Teléfonos móviles (celulares) y los de otras redes inalámbricas. | 64.02.99.90.00 | 6. Los demás calzados con suela y parte superior de caucho o de plástico. |
| 84.71.30.00.00 | 2. Máquinas automáticas para tratamiento o procesamiento de datos, portátiles, de peso inferior o igual a 10 kg, que estén constituidas, al menos, por una unidad central de proceso, un teclado y un visualizador. | 84.71.49.00.00 | 7. Las demás máquinas automáticas para tratamiento o procesamiento de datos, presentadas en forma de sistemas. |
| 85.17.62.20.00 | 3. Aparatos de telecomunicación por corriente portadora o telecomunicación digital. | 89.04.00.90.00 | 8. Los demás remolcadores y barcos empujadores. |
| 98.01.10.00.00 | 4. Motocicletas de cilindrada inferior o igual a 185 cm ³ . | 95.05.10.00.00 | 9. Artículos para fiestas de navidad. |
| 40.11.20.10.00 | 5. Neumáticos (llantas neumáticas) nuevos de caucho radiales, de los tipos utilizados en autobuses o camiones. | 64.04.19.00.00 | 10. Los demás calzados, con suela de caucho, plástico o cuero natural, artificial o regenerado y parte superior (corte) de materia textil. |



Comercio con China Top/Ten Agro

Exportaciones de Colombia: US\$/FOB

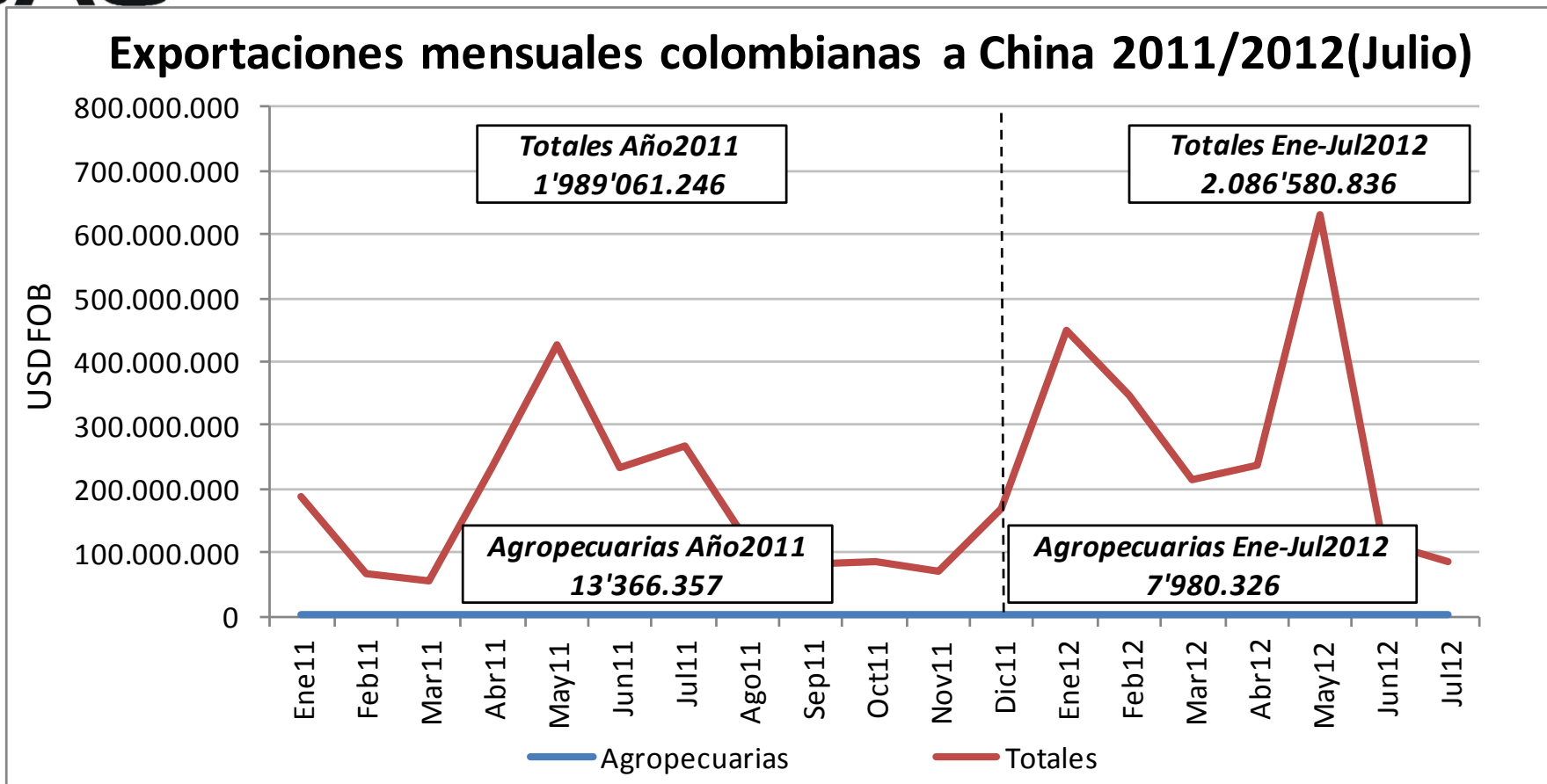

Participación del TOP 10 en las exportaciones agrícolas a China: **2.011 = 66% / 2.012 = 82%**

Participación exportaciones agrícolas a China en el Total de las Exportaciones a China:

2.011=1% / 2.012=0,4%

Fuente: DANE. Cálculos SAC/VPT



Comercio con China Top/Ten Agro Exportaciones de Colombia

| | | | |
|------------------------------|---|------------------------------|--|
| Subpartida 15.20.00.00.00 | 1. Glicerol en bruto; aguas y lejas glicerinosas. | Subpartida 02.07.14.00.00 | 6. Trozos y despojos de gallo o gallina, congelados. |
| 17.04.90.10.00 | 2. Bombones, caramelos, confites y pastillas. | 05.10.00.10.00 | 7. Bilis, incluso desecada; gándulas y demás sustancias de origen animal, utilizadas para la preparación de productos farmacéuticos. |
| 09.01.11.90.00 | 3. Los demás cafés sin tostar, sin descafeinar. | 05.10.00.90.00 | 8. Ambar gris, castoreo, algalia y almizcle; cantaridas; frescas, refrigeradas, congeladas o conservadas provisionalmente de otra forma. |
| 01.06.19.90.00 | 4. Los demás mamíferos vivos. | 06.02.10.90.00 | 9. Los demás esquejes sin enraizar e injertos. |
| 02.06.29.00.00 | 5. Los demás despojos comestibles de animales de la especie bovina, congelados. | 06.03.11.00.00 | 10. Rosas frescas, cortadas para ramos o adornos. |



Comercio con China Top/Ten Agro Importaciones de Colombia: US\$/CIF

Importaciones mensuales colombianas de China 2011/2012(Julio)

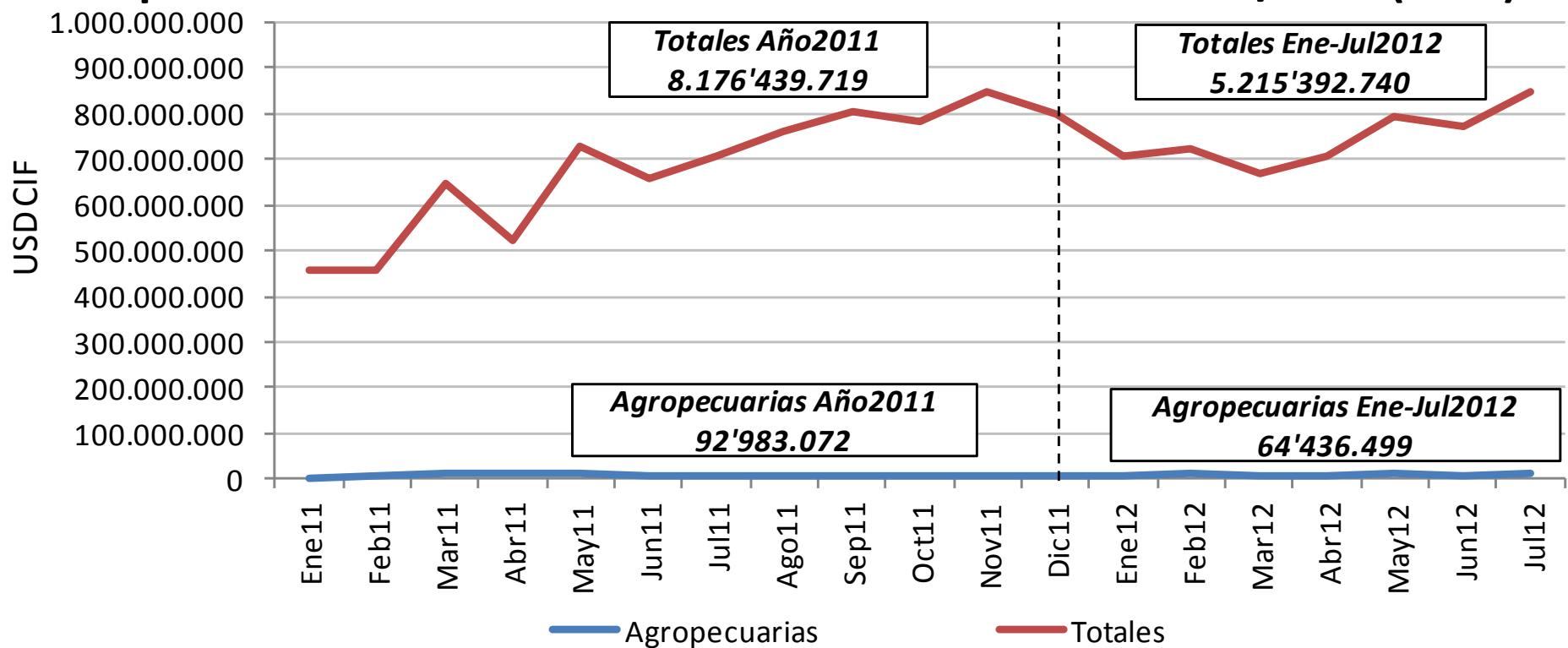

Participación del TOP 10 en las importaciones agrícolas de China: **2.011 = 62% / 2.012 = 70%**

Participación importaciones agrícolas de China en el Total de las Importaciones de China:

2.011=1% / 2.012=1%



Comercio con China Top/Ten Agro Importaciones de Colombia

| | | | |
|------------------------------|---|------------------------------|---|
| Subpartida 07.03.20.90.00 | 1. Los demás ajos, frescos o refrigerados. | Subpartida 12.02.42.00.00 | 6. Maníes (cacahuets, cacahuates) sin tostar ni cocer de otro modo, sin cáscara incluso quebrantados. |
| 23.09.90.90.00 | 2. Las demás preparaciones del tipo de las utilizadas para la alimentación de los animales. | 21.02.10.90.00 | 7. Las demás levaduras vivas. |
| 18.03.20.00.00 | 3. Pasta de cacao desgrasada total o parcialmente. | 21.01.20.00.00 | 8. Extractos, esencias y concentrados a base de té o de yerba mate y preparaciones a base de estos extractos, esencias o concentrados o a base de té o de yerba mate. |
| 24.02.20.20.00 | 4. Cigarrillos de tabaco rubio. | 18.06.90.00.90 | 9. Los demás chocolates y demás preparaciones alimenticias que contengan cacao. |
| 23.09.90.20.00 | 5. Premezclas para la alimentación de los animales. | 20.02.90.00.00 | 10. Los demás tomates preparados o conservados (excepto en vinagre o en ácido acético). |